





## Flurstücklisten

### Fischbach

Stadt / Gemeinde	Gemarkung	Flurstück	Bohrpunkt(e) und/oder Zuwegung zu weiteren Bohrpunkten
Fischbach	Fischbach b.Nürnberg	251/14	Zuwegung Mast 70
Fischbach	Fischbach b.Nürnberg	251/23	Zuwegung Mast 70
Fischbach	Fischbach b.Nürnberg	256/75	Zuwegung Mast 70, 71
Fischbach	Fischbach b.Nürnberg	256/75	Mast 70

### Feuchter Forst

Stadt / Gemeinde	Gemarkung	Flurstück	Bohrpunkt(e) und/oder Zuwegung zu weiteren Bohrpunkten
Feuchter Forst	Feuchter Forst	498/5	Mast 71 und 72
Feuchter Forst	Feuchter Forst	498	Mast 73 und 74
Feuchter Forst	Feuchter Forst	499	Mast 75, 76, 77, 78
Feuchter Forst	Feuchter Forst	529	Mast 79 und 80
Feuchter Forst	Feuchter Forst	527	Mast 81
Feuchter Forst	Feuchter Forst	534	Mast 82 und 83
Feuchter Forst	Feuchter Forst	538	Mast 84, 85, 86
Feuchter Forst	Feuchter Forst	540	Mast 87 und 88
Feuchter Forst	Feuchter Forst	542	Mast 89
Feuchter Forst	Feuchter Forst	496/6	Zuwegung Mast 71
Feuchter Forst	Feuchter Forst	498/5	Zuwegung Mast 71, 72
Feuchter Forst	Feuchter Forst	498/6	Zuwegung Mast 70- 72
Feuchter Forst	Feuchter Forst	497	Zuwegung Mast 71, 72

Feuchter Forst	Feuchter Forst	498/158	Zuwegung Mast 73- 81
Feuchter Forst	Feuchter Forst	500	Zuwegung Mast 73- 81
Feuchter Forst	Feuchter Forst	499	Zuwegung Mast 75- 81
Feuchter Forst	Feuchter Forst	498	Zuwegung Mast 73, 74
Feuchter Forst	Feuchter Forst	509	Zuwegung Mast 77- 81
Feuchter Forst	Feuchter Forst	509/2	Zuwegung Mast 79
Feuchter Forst	Feuchter Forst	510	Zuwegung Mast 77, 78
Feuchter Forst	Feuchter Forst	529	Zuwegung Mast 79- 81
Feuchter Forst	Feuchter Forst	528	Zuwegung Mast 79- 81
Feuchter Forst	Feuchter Forst	527	Zuwegung Mast 81
Feuchter Forst	Feuchter Forst	535	Zuwegung Mast 81
Feuchter Forst	Feuchter Forst	538	Zuwegung Mast 82- 88
Feuchter Forst	Feuchter Forst	537	Zuwegung Mast 82- 84
Feuchter Forst	Feuchter Forst	536	Zuwegung Mast 82,83
Feuchter Forst	Feuchter Forst	513	Zuwegung Mast 82- 83
Feuchter Forst	Feuchter Forst	534	Zuwegung Mast 82
Feuchter Forst	Feuchter Forst	539	Zuwegung Mast 85- 88
Feuchter Forst	Feuchter Forst	540	Zuwegung Mast 86- 88
Feuchter Forst	Feuchter Forst	541	Zuwegung Mast 88
Feuchter Forst	Feuchter Forst	542	Zuwegung Mast 88, 89
Feuchter Forst	Feuchter Forst	543	Zuwegung Mast 88, 89

geplante Aufschlüsse am Mast 70

- 1 Kleinrammbohrung (max. 10 m)  
ggf. 1 Kernbohrung abhängig von Sondierung
- ▲ 1 Schwere Rammsondierung (DPH)

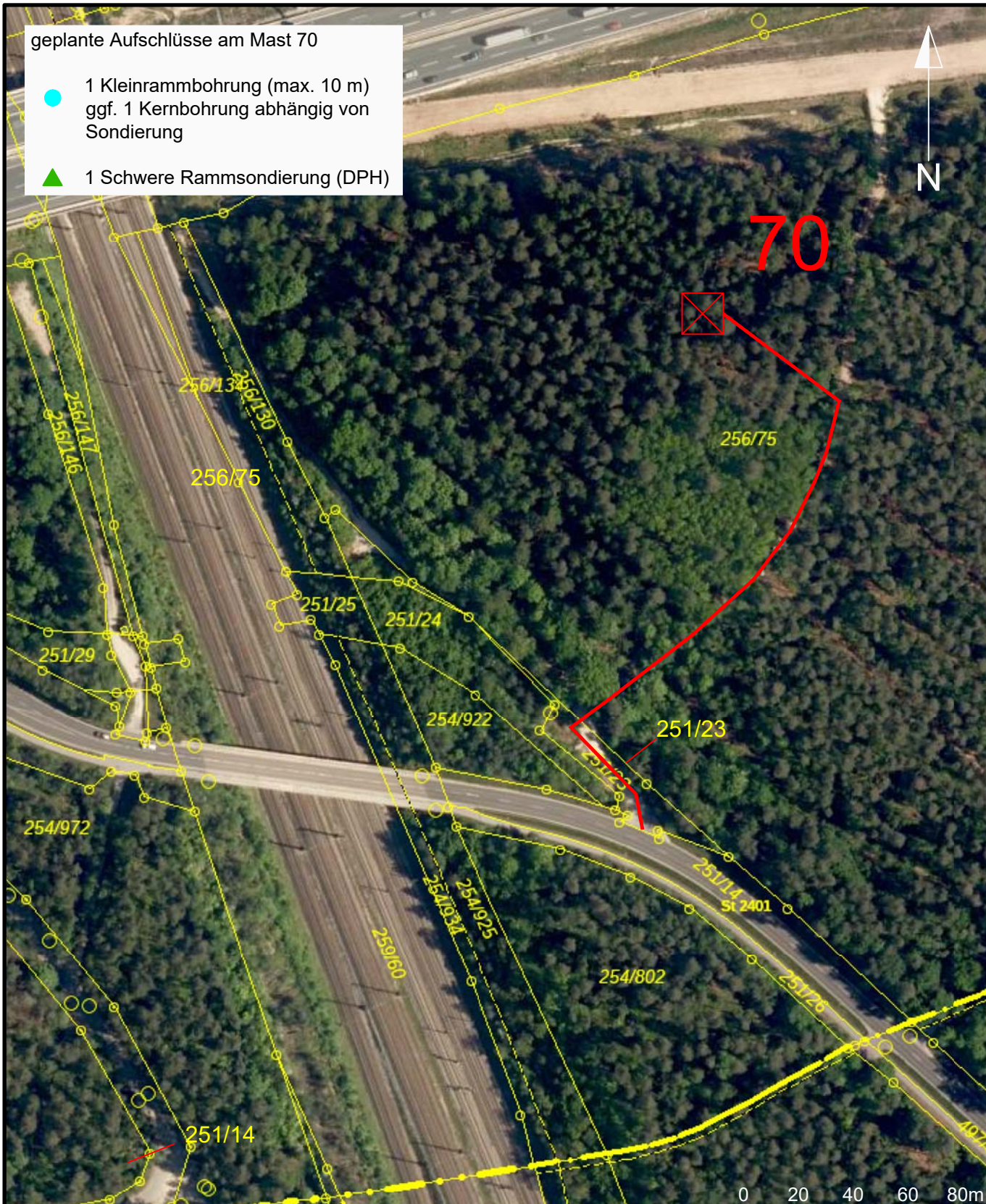

© Bayerische Vermessungsverwaltung 2023, Landesamt für Digitalisierung, Breitband und Vermessung



A 070 Juraleitung  
BGHU Abschnitt A West  
Ludersheim - UW Sittling

70 X Mastnummer und Maststandort

- Zuwegung
- Flurstücksgrenze
- Gemarkungsgrenze
- 535/3 Flurstücksnummer

Anlage: A W-70

Projekt: 1880-01

Plan-Nr.: LP-A W-LKLAU-70

Datum: 13.09.2023

Maßstab: 1:2.000

Gezeichnet: Behrens

Geprüft: Brunswig

geplante Aufschlüsse am Mast 71

- 1 Kleinrammbohrung (max. 10 m)  
ggf. 1 Kernbohrung abhängig von Sondierung
- ▲ 1 Schwere Rammsondierung (DPH)



71

256/75

498/5

Waldweg ; Anbindung über  
örtliches Wegenetz an  
Staatsstraße St 2401

496/6

251/14

497/6



© Bayerische Vermessungsverwaltung 2023, Landesamt für Digitalisierung, Breitband und Vermessung



A 070 Juraleitung  
BGHU Abschnitt A West  
Ludersheim - UW Sittling

71 ☒ Mastnummer und Maststandort

- Zuwegung
- Flurstücksgrenze
- - - Gemarkungsgrenze
- 535/3 Flurstücksnummer

Anlage:	A W-71
Projekt:	1880-01
Plan-Nr.:	LP-A W-LKLAU-71
Datum:	13.09.2023
Maßstab:	1:2.000
Gezeichnet:	Behrens
Geprüft:	Brunswig

geplante Aufschlüsse am Mast 72

- 1 Kleinrammbohrung (max. 10 m)  
ggf. 1 Kernbohrung abhängig von Sondierung
- ▲ 1 Schwere Rammsondierung (DPH)



72

Waldweg ; Anbindung über  
örtliches Wegenetz an  
Staatsstraße St 2401

498/5



© Bayerische Vermessungsverwaltung 2023, Landesamt für Digitalisierung, Breitband und Vermessung



A 070 Juraleitung  
BGHU Abschnitt A West  
Ludersheim - UW Sittling

72 ☒ Mastnummer und Maststandort

- Zuwegung
- Flurstücksgrenze
- Gemarkungsgrenze
- 535/3 Flurstücksnummer

Anlage: A W-72

Projekt: 1880-01

Plan-Nr.: LP-A W-LKLAU-72

Datum: 13.09.2023

Maßstab: 1:2.000

Gezeichnet: Behrens

Geprüft: Brunswig

geplante Aufschlüsse am Mast 73

- 1 Kleinrammbohrung (max. 10 m)  
ggf. 1 Kernbohrung abhängig von Sondierung
- ▲ 1 Schwere Rammsondierung (DPH)



73

Waldweg zur Ortslage  
Feucht, Straße "Am Reichswald"

Königsbaum

498

0 20 40 60 80m

© Bayerische Vermessungsverwaltung 2023, Landesamt für Digitalisierung, Breitband und Vermessung



A 070 Juraleitung  
BGHU Abschnitt A West  
Ludersheim - UW Sittling

73 Mastnummer und Maststandort

- Zuwegung
- Flurstücksgrenze
- Gemarkungsgrenze
- 535/3 Flurstücksnummer



Anlage:	A W-73
Projekt:	1880-01
Plan-Nr.:	LP-A W-LKLAU-73
Datum:	13.09.2023
Maßstab:	1:2.000
Gezeichnet:	Behrens
Geprüft:	Brunswig

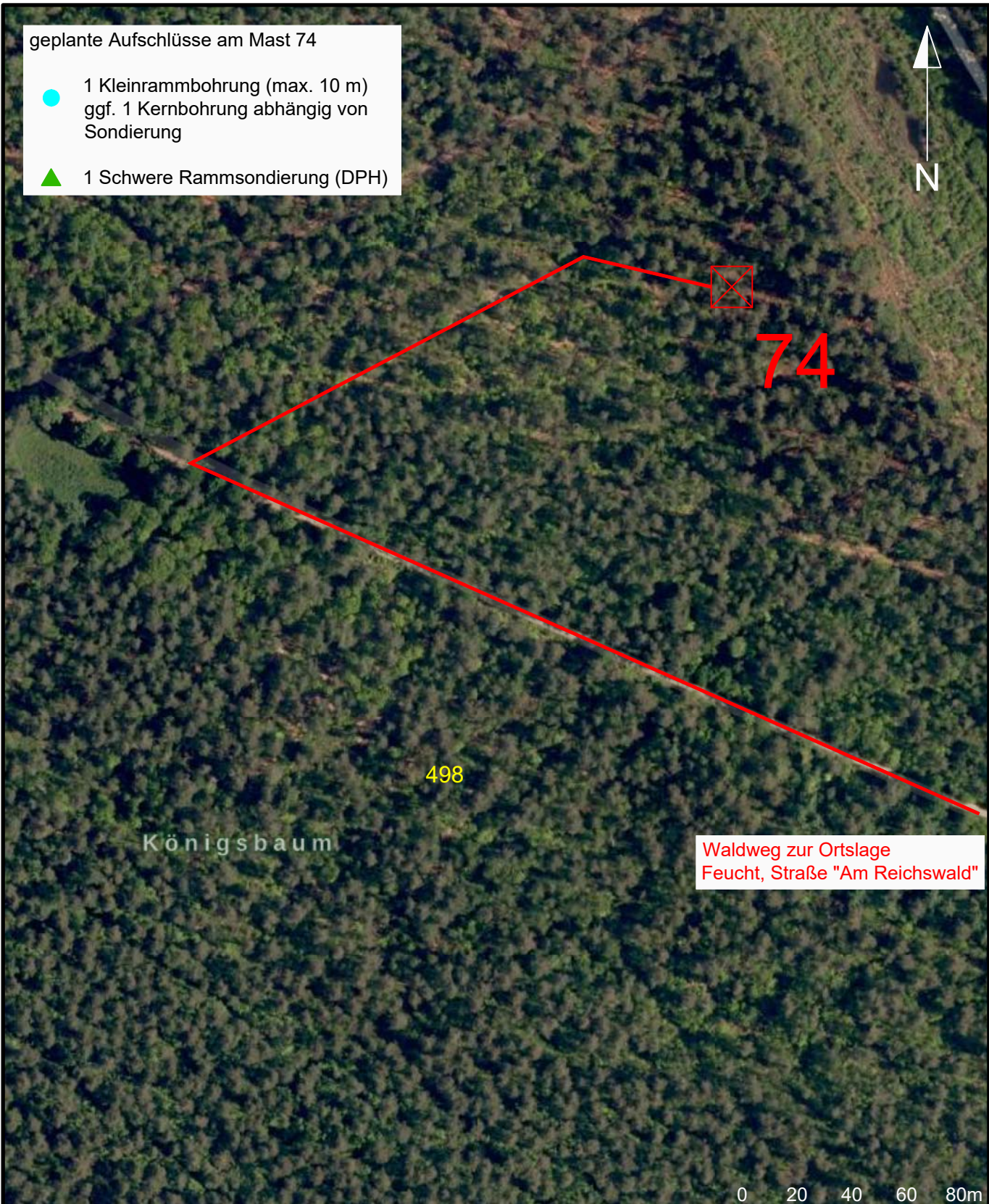

- geplante Aufschlüsse am Mast 74
- 1 Kleinrammbohrung (max. 10 m)  
ggf. 1 Kernbohrung abhängig von Sondierung
  - ▲ 1 Schwere Rammsondierung (DPH)



© Bayerische Vermessungsverwaltung 2023, Landesamt für Digitalisierung, Breitband und Vermessung

 <p>IG Braunschweig GmbH Ingenieure und Geologen für Geotechnik und Deponietechnik</p>	<p>74 ☒ Mastnummer und Maststandort</p>	<p>Anlage: A W-74</p>
	 <p>A 070 Juraleitung BGHU Abschnitt A West Ludersheim - UW Sittling</p>	<p>— Flurstücksgrenze - - - Gemarkungsgrenze 535/3 Flurstücksnummer</p>

geplante Aufschlüsse am Mast 75

- 1 Kernbohrung (max. 30 m)
- ▲ 1 Ducksondierung (CPT-Test)



75



499

Waldweg zur Ortslage  
Feucht, Straße "Am Reichswald"



© Bayerische Vermessungsverwaltung 2023, Landesamt für Digitalisierung, Breitband und Vermessung



A 070 Juraleitung  
BGHU Abschnitt A West  
Ludersheim - UW Sittling

75 ☒ Mastnummer und Maststandort

- Zuwegung
- ↘ Flurstücksgrenze
- - - Gemarkungsgrenze
- 535/3 Flurstücksnummer

Anlage:	A W-75
Projekt:	1880-01
Plan-Nr.:	LP-A W-LKLAU-75
Datum:	13.09.2023
Maßstab:	1:2.000
Gezeichnet:	Behrens
Geprüft:	Brunswig

geplante Aufschlüsse am Mast 76

- 1 Kernbohrung (max. 30 m)
- ▲ 1 Ducksondierung (CPT-Test)

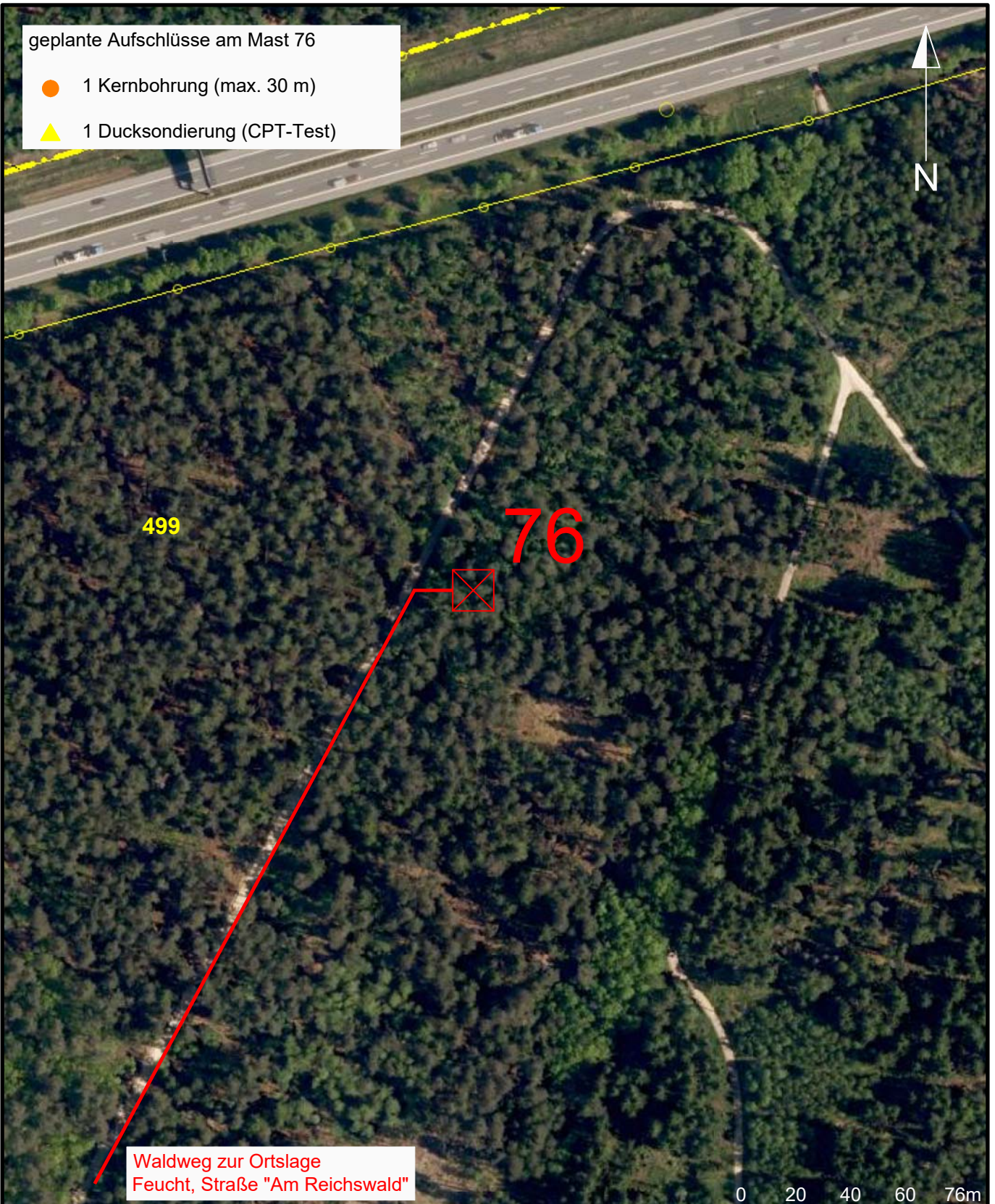

499

76

Waldweg zur Ortslage  
Feucht, Straße "Am Reichswald"



© Bayerische Vermessungsverwaltung 2023, Landesamt für Digitalisierung, Breitband und Vermessung



A 070 Juraleitung  
BGHU Abschnitt A West  
Ludersheim - UW Sittling

76 ☒ Mastnummer und Maststandort

- Zuwegung
- Flurstücksgrenze
- - - Gemarkungsgrenze
- 535/3 Flurstücksnummer

Anlage: A W-76

Projekt: 1876-01

Plan-Nr.: LP-A W-LKLAU-76

Datum: 13.09.2023

Maßstab: 1:2.000

Gezeichnet: Behrens

Geprüft: Brunswig

geplante Aufschlüsse am Mast 77

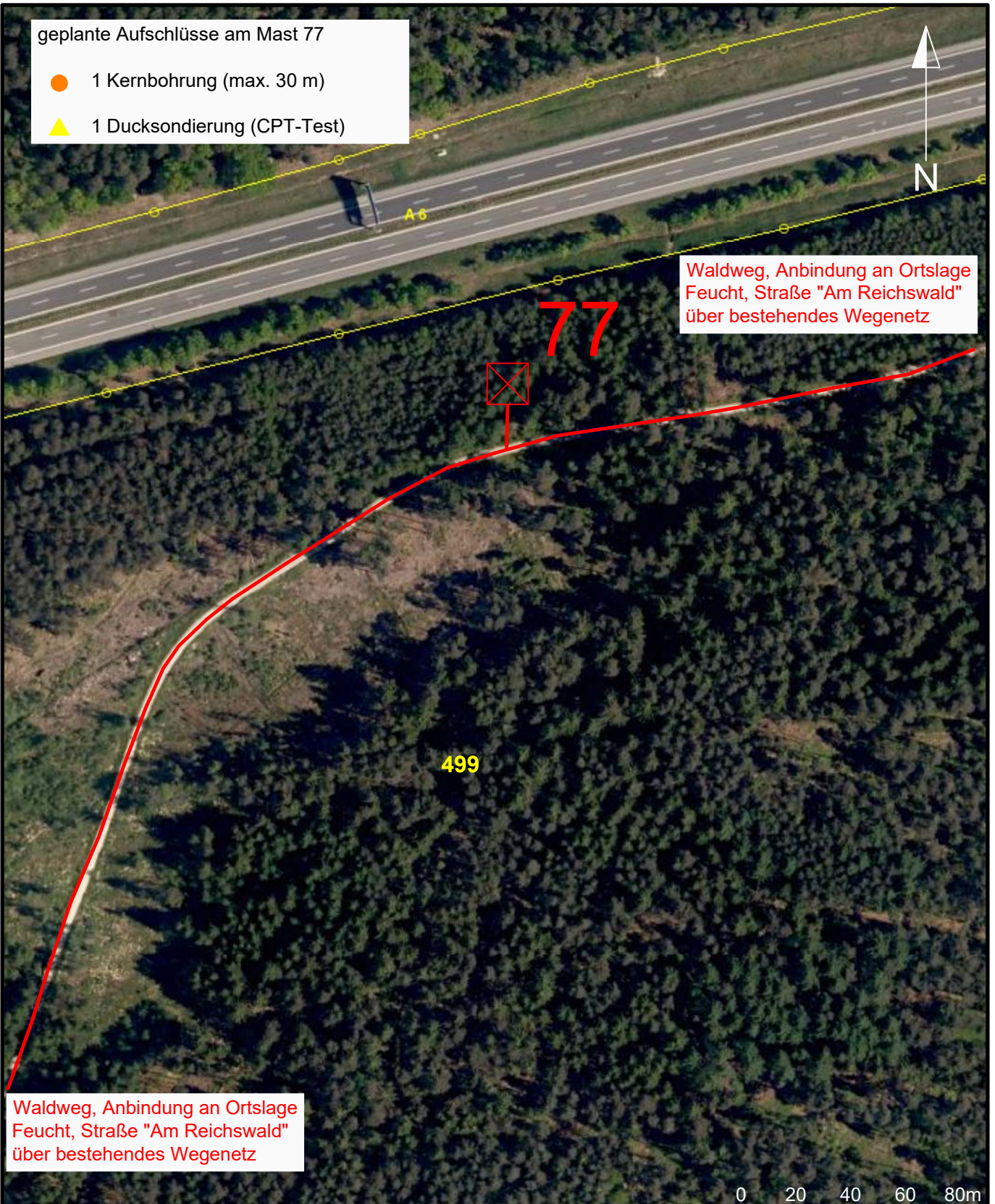

- 1 Kernbohrung (max. 30 m)
- ▲ 1 Ducksondierung (CPT-Test)



Waldweg, Anbindung an Ortslage Feucht, Straße "Am Reichswald" über bestehendes Wegenetz

Waldweg, Anbindung an Ortslage Feucht, Straße "Am Reichswald" über bestehendes Wegenetz

© Bayerische Vermessungsverwaltung 2023, Landesamt für Digitalisierung, Breitband und Vermessung

 <p>IG Braunschweig GmbH Ingenieure und Geologen für Geotechnik und Deponietechnik</p>	<p>77 ☒ Mastnummer und Maststandort</p>	<p>Anlage: A W-77</p>
	<p>— Flurstücksgrenze</p> <p>- - - Gemarkungsgrenze</p> <p>535/3 Flurstücksnummer</p>	<p>Projekt: 1880-01</p> <p>Plan-Nr.: LP-A W-LKLAU-77</p> <p>Datum: 13.09.2023</p> <p>Maßstab: 1:2.000</p> <p>Gezeichnet: Behrens</p> <p>Geprüft: Brunswig</p>
 <p>A 070 Juraleitung BGHU Abschnitt A West Ludersheim - UW Sittling</p>		

geplante Aufschlüsse am Mast 78

- 1 Kernbohrung (max. 30 m)
- ▲ 1 Ducksondierung (CPT-Test)

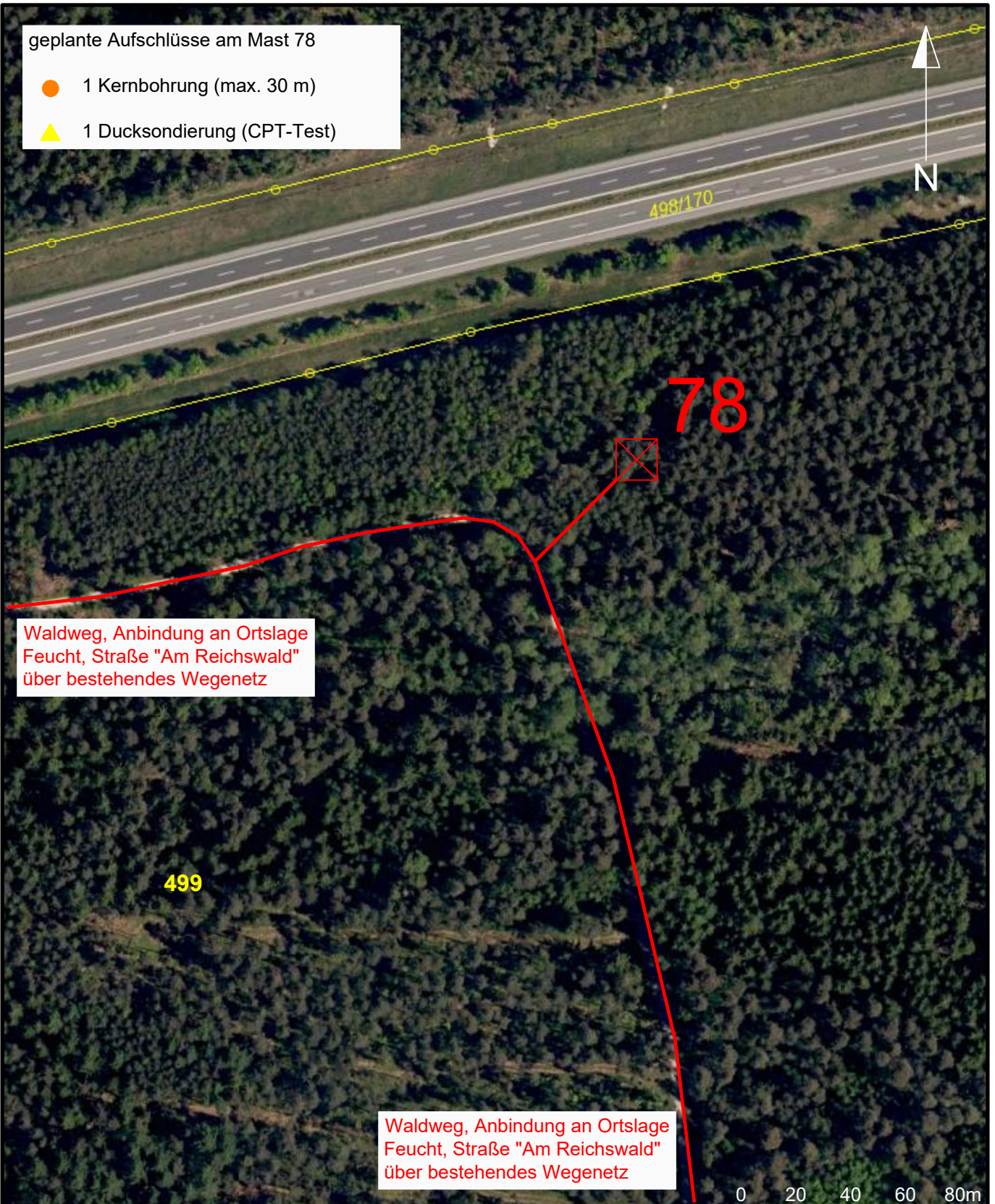

Waldweg, Anbindung an Ortslage Feucht, Straße "Am Reichswald" über bestehendes Wegenetz

Waldweg, Anbindung an Ortslage Feucht, Straße "Am Reichswald" über bestehendes Wegenetz

© Bayerische Vermessungsverwaltung 2023, Landesamt für Digitalisierung, Breitband und Vermessung



A 070 Juraleitung  
BGHU Abschnitt A West  
Ludersheim - UW Sittling

78 ☒ Mastnummer und Maststandort

- Zuwegung
- Flurstücksgrenze
- Gemarkungsgrenze
- 535/3 Flurstücksnummer

Anlage:	A W-78
Projekt:	1880-01
Plan-Nr.:	LP-A W-LKLAU-78
Datum:	13.09.2023
Maßstab:	1:2.000
Gezeichnet:	Behrens
Geprüft:	Brunswig

geplante Aufschlüsse am Mast 79

- 1 Kernbohrung (max. 30 m)
- ▲ 1 Drucksodierung (CPT-Test)

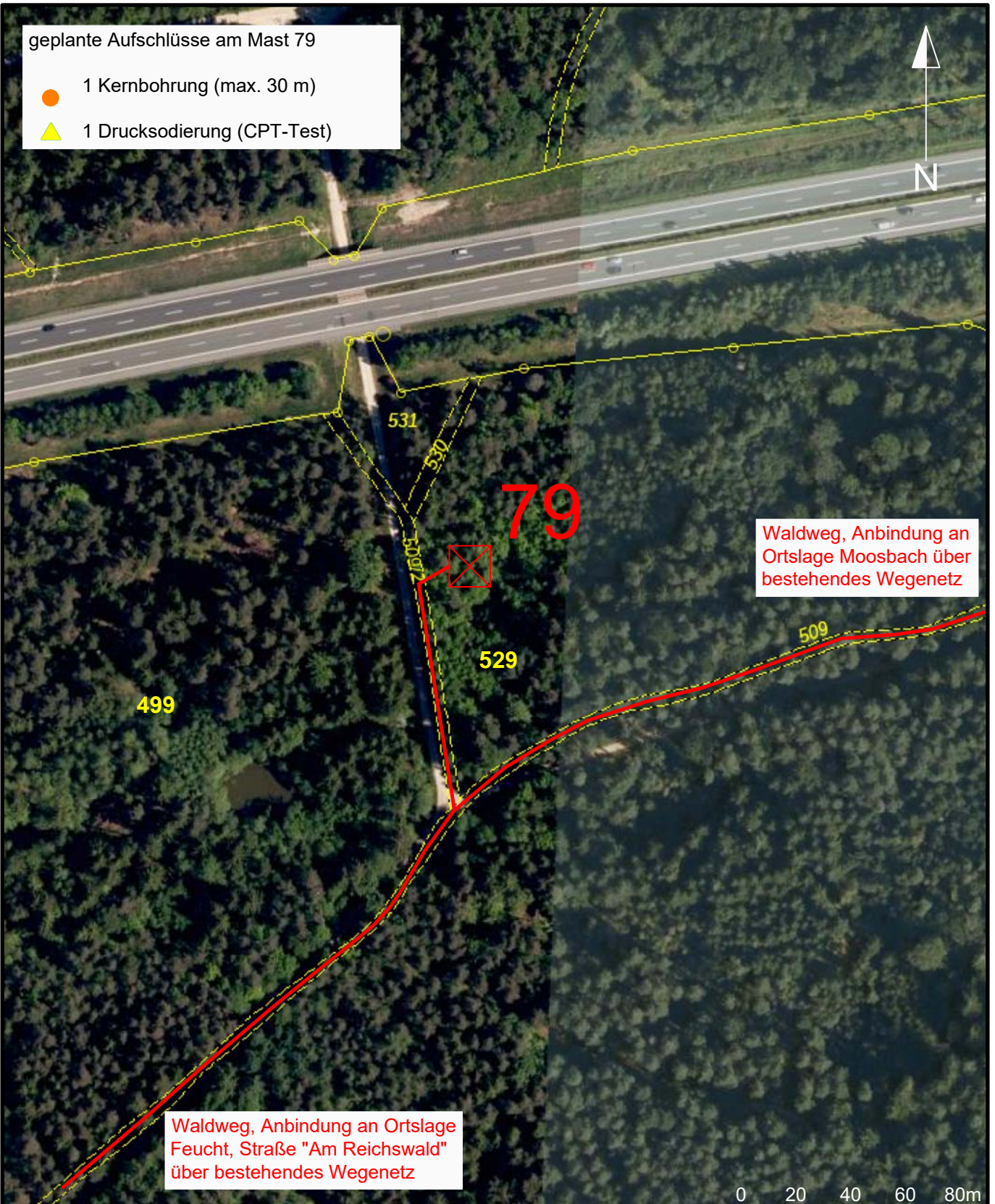







Waldweg, Anbindung an Ortslage Moosbach über bestehendes Wegenetz

Waldweg, Anbindung an Ortslage Feucht, Straße "Am Reichswald" über bestehendes Wegenetz



© Bayerische Vermessungsverwaltung 2023, Landesamt für Digitalisierung, Breitband und Vermessung

 <p>IG Braunschweig GmbH Ingenieure und Geologen für Geotechnik und Deponietechnik</p>	<p><b>79</b>  Mastnummer und Maststandort</p>	<p>Anlage: A W-79</p>
	<p> Zuwegung</p> <p> Flurstücksgrenze</p> <p> Gemarkungsgrenze</p> <p> Flurstücksnummer</p>	<p>Projekt: 1880-01</p>
 <p>A 070 Juraleitung BGHU Abschnitt A West Ludersheim - UW Sittling</p>		<p>Plan-Nr.: LP-A W-LKLAU-79</p>
		<p>Datum: 13.09.2023</p>
		<p>Maßstab: 1:2.000</p>
		<p>Gezeichnet: Behrens</p>
		<p>Geprüft: Brunswig</p>

geplante Aufschlüsse am Mast 80

- 1 Kleinrammbohrung (max. 10 m)  
ggf. 1 Kernbohrung abhängig von Sondierung
- ▲ 1 Schwere Rammsondierung (DPH)



© Bayerische Vermessungsverwaltung 2023, Landesamt für Digitalisierung, Breitband und Vermessung



A 070 Juraleitung  
BGHU Abschnitt A West  
Ludersheim - UW Sittling

80 X Mastnummer und Maststandort

- Zuwegung
- Flurstücksgrenze
- Gemarkungsgrenze
- 535/3 Flurstücksnummer

Anlage: A W-80

Projekt: 1880-01

Plan-Nr.: LP-A W-LKLAU-80

Datum: 13.09.2023

Maßstab: 1:2.000

Gezeichnet: Behrens

Geprüft: Brunswig

geplante Aufschlüsse am Mast 81

- 1 Kleinrammbohrung (max. 10 m)  
ggf. 1 Kernbohrung abhängig von Sondierung
- ▲ 1 Schwere Rammsondierung (DPH)

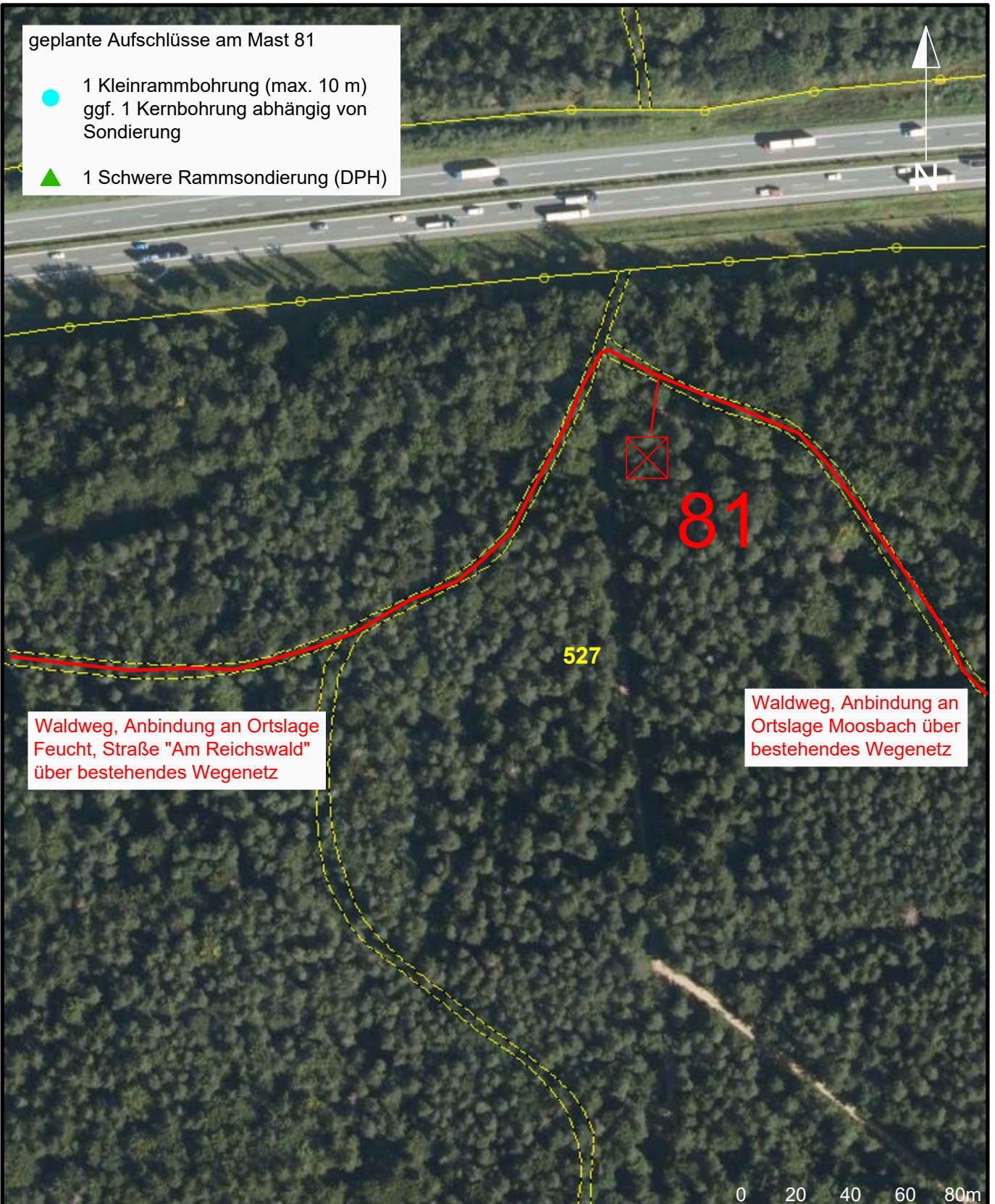

Waldweg, Anbindung an Ortslage Feucht, Straße "Am Reichswald" über bestehendes Wegenetz

Waldweg, Anbindung an Ortslage Moosbach über bestehendes Wegenetz

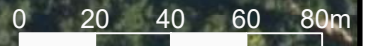

© Bayerische Vermessungsverwaltung 2023, Landesamt für Digitalisierung, Breitband und Vermessung



A 070 Juraleitung  
BGHU Abschnitt A West  
Ludersheim - UW Sittling

81 X Mastnummer und Maststandort

- Zuwegung
- Flurstücksgrenze
- Gemarkungsgrenze
- 535/3 Flurstücksnummer

Anlage:	A W-81
Projekt:	1880-01
Plan-Nr.:	LP-A W-LKLAU-81
Datum:	13.09.2023
Maßstab:	1:2.000
Gezeichnet:	Behrens
Geprüft:	Brunswig



geplante Aufschlüsse am Mast 82



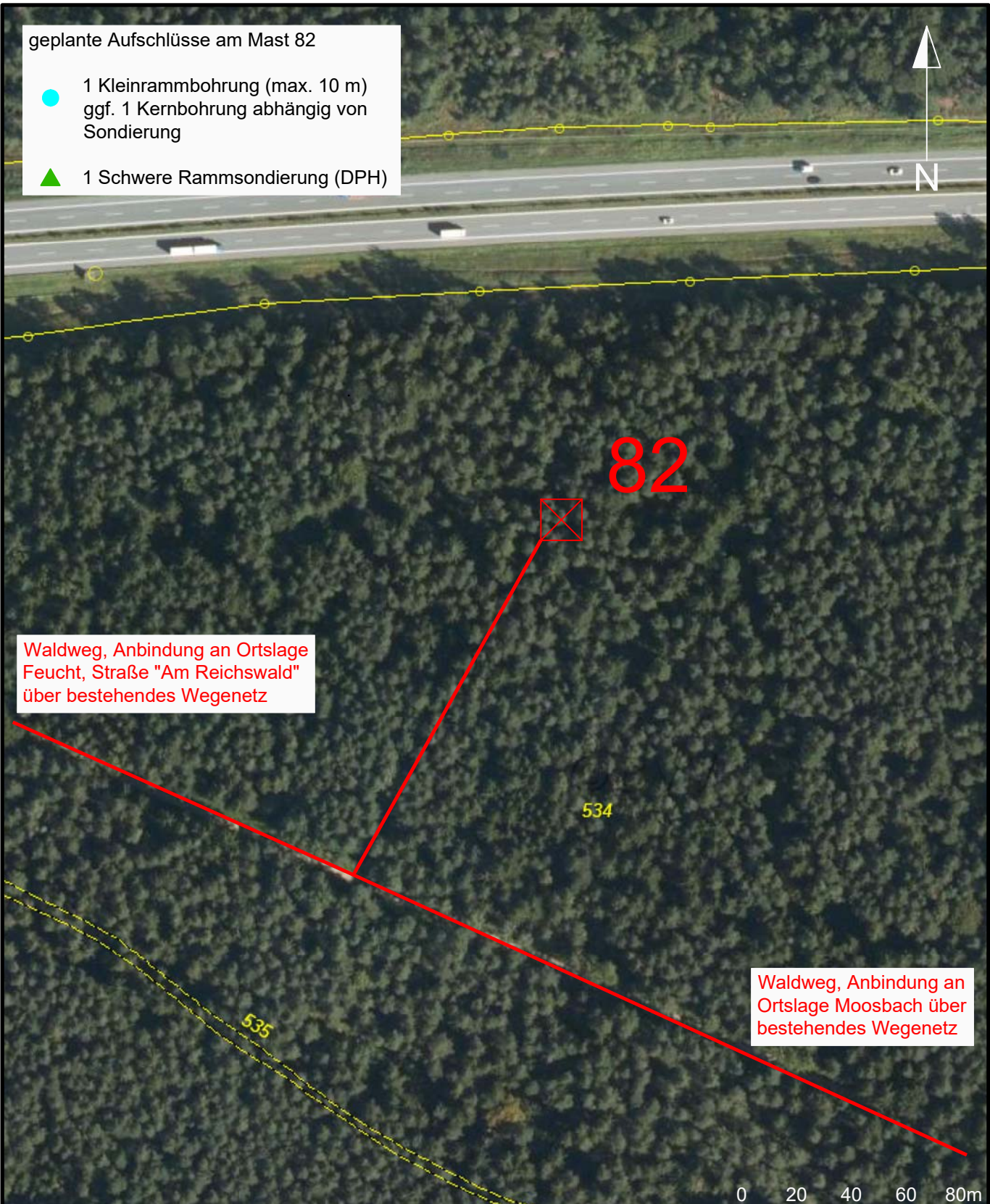

- 1 Kleinrammbohrung (max. 10 m)  
ggf. 1 Kernbohrung abhängig von Sondierung
- ▲ 1 Schwere Rammsondierung (DPH)



Waldweg, Anbindung an Ortslage Feucht, Straße "Am Reichswald" über bestehendes Wegenetz

Waldweg, Anbindung an Ortslage Moosbach über bestehendes Wegenetz

© Bayerische Vermessungsverwaltung 2023, Landesamt für Digitalisierung, Breitband und Vermessung

 <p>IG Braunschweig GmbH Ingenieure und Geologen für Geotechnik und Deponietechnik</p>	<p>82 <span style="border: 1px solid red; padding: 2px;">X</span> Mastnummer und Maststandort</p>	<p>Anlage: A W-82</p>
	 <p>A 070 Juraleitung BGHU Abschnitt A West Ludersheim - UW Sittling</p>	<p><span style="color: red;">—</span> Zuwegung</p> <p> Flurstücksgrenze</p> <p> Gemarkungsgrenze</p> <p>535/3 Flurstücksnummer</p>

geplante Aufschlüsse am Mast 83

- 1 Kleinrammbohrung (max. 10 m)  
ggf. 1 Kernbohrung abhängig von Sondierung
- ▲ 1 Schwere Rammsondierung (DPH)

Waldweg, Anbindung an Ortslage Moosbach über bestehendes Wegenetz

534

83

Waldweg, Anbindung an Ortslage Moosbach über bestehendes Wegenetz

536



© Bayerische Vermessungsverwaltung 2023, Landesamt für Digitalisierung, Breitband und Vermessung



A 070 Juraleitung  
BGHU Abschnitt A West  
Ludersheim - UW Sittling

83 ☒ Mastnummer und Maststandort

- Zuwegung
- Flurstücksgrenze
- Gemarkungsgrenze
- 535/3 Flurstücksnummer

Anlage:	A W-83
Projekt:	1880-01
Plan-Nr.:	LP-A W-LKLAU-83
Datum:	13.09.2023
Maßstab:	1:2.000
Gezeichnet:	Behrens
Geprüft:	Brunswig

geplante Aufschlüsse am Mast 84

- 1 Kleinrammbohrung (max. 10 m)  
ggf. 1 Kernbohrung abhängig von Sondierung
- ▲ 1 Schwere Rammsondierung (DPH)

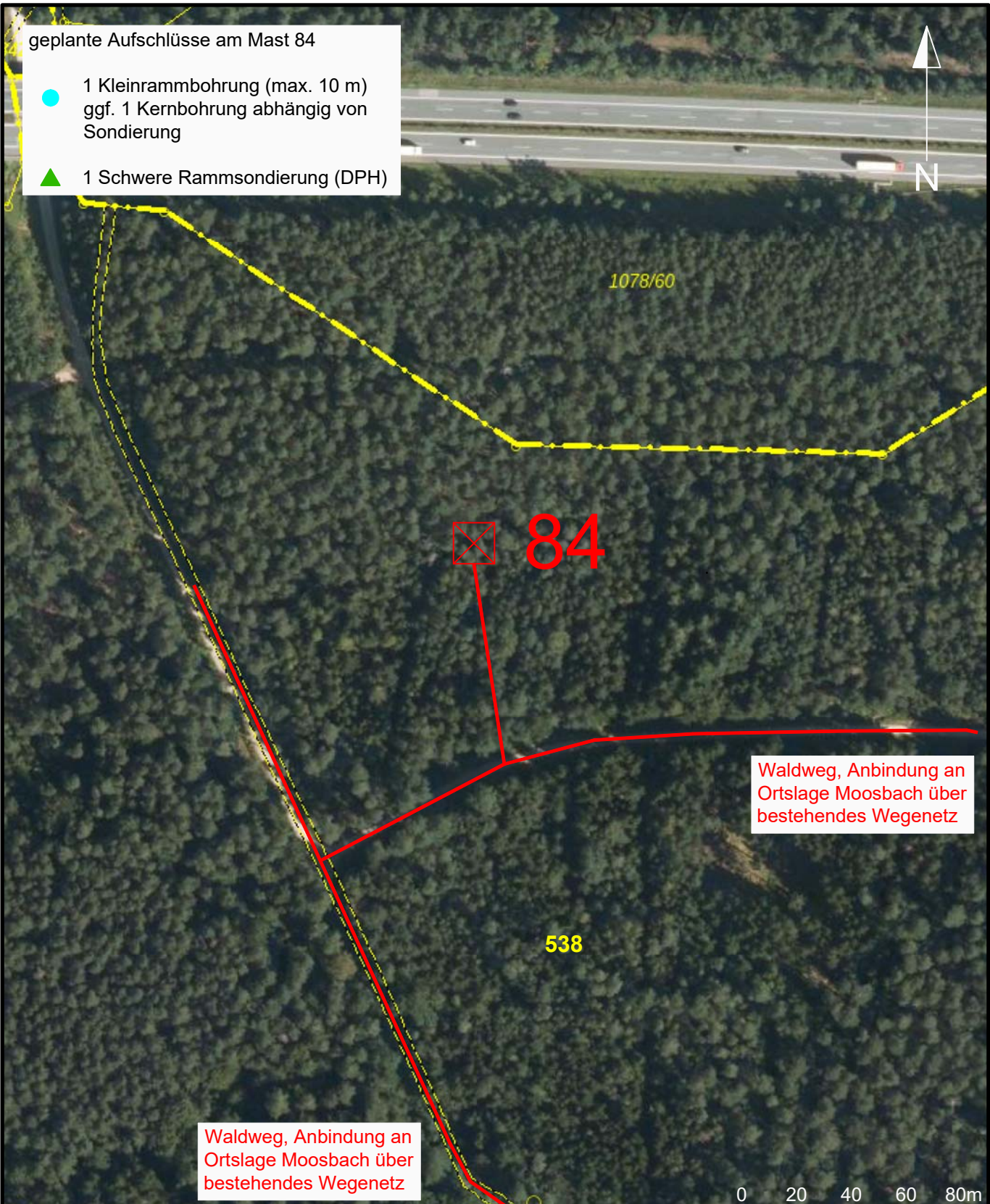







Waldweg, Anbindung an Ortslage Moosbach über bestehendes Wegenetz

Waldweg, Anbindung an Ortslage Moosbach über bestehendes Wegenetz



© Bayerische Vermessungsverwaltung 2023, Landesamt für Digitalisierung, Breitband und Vermessung

 <p>IG Braunschweig GmbH Ingenieure und Geologen für Geotechnik und Deponietechnik</p>	<p>84  Mastnummer und Maststandort</p>	<p>Anlage: A W-84</p>
	 <p>A 070 Juraleitung BGHU Abschnitt A West Ludersheim - UW Sittling</p>	<p> Zuwegung</p> <p> Flurstücksgrenze</p> <p> Gemarkungsgrenze</p> <p>535/3 Flurstücksnummer</p>

geplante Aufschlüsse am Mast 85

- 1 Kleinrammbohrung (max. 10 m)  
ggf. 1 Kernbohrung abhängig von Sondierung
- ▲ 1 Schwere Rammsondierung (DPH)

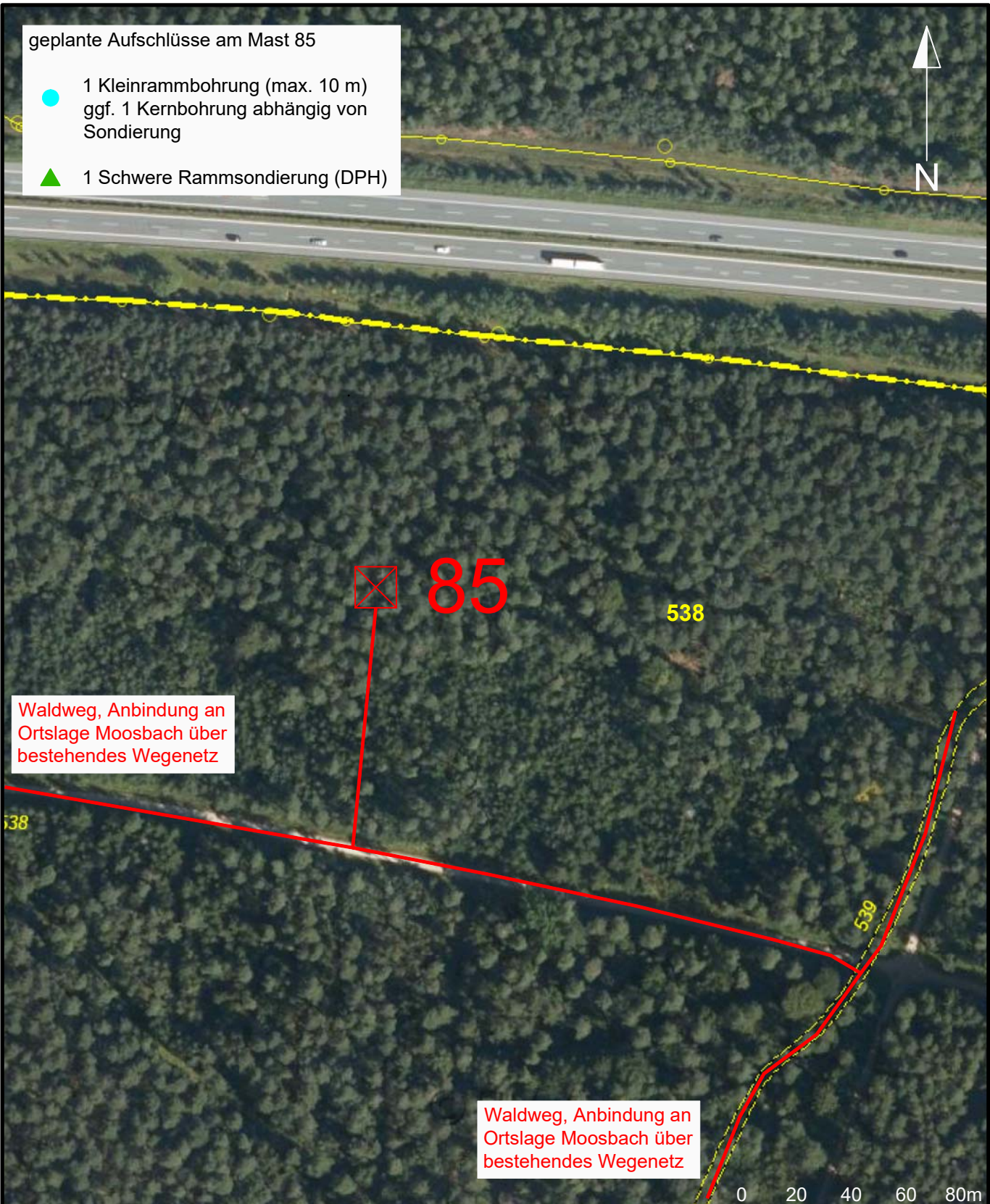

Waldweg, Anbindung an Ortslage Moosbach über bestehendes Wegenetz

Waldweg, Anbindung an Ortslage Moosbach über bestehendes Wegenetz

© Bayerische Vermessungsverwaltung 2023, Landesamt für Digitalisierung, Breitband und Vermessung



**Tennet**  
A 070 Juraleitung  
BGHU Abschnitt A West  
Ludersheim - UW Sittling

85 X Mastnummer und Maststandort

- Zuwegung
- Flurstücksgrenze
- Gemarkungsgrenze
- 535/3 Flurstücksnummer

Anlage:	A W-85
Projekt:	1880-01
Plan-Nr.:	LP-A W-LKLAU-85
Datum:	13.09.2023
Maßstab:	1:2.000
Gezeichnet:	Behrens
Geprüft:	Brunswig

geplante Aufschlüsse am Mast 86

- 1 Kleinrammbohrung (max. 10 m)  
ggf. 1 Kernbohrung abhängig von Sondierung
- ▲ 1 Schwere Rammsondierung (DPH)

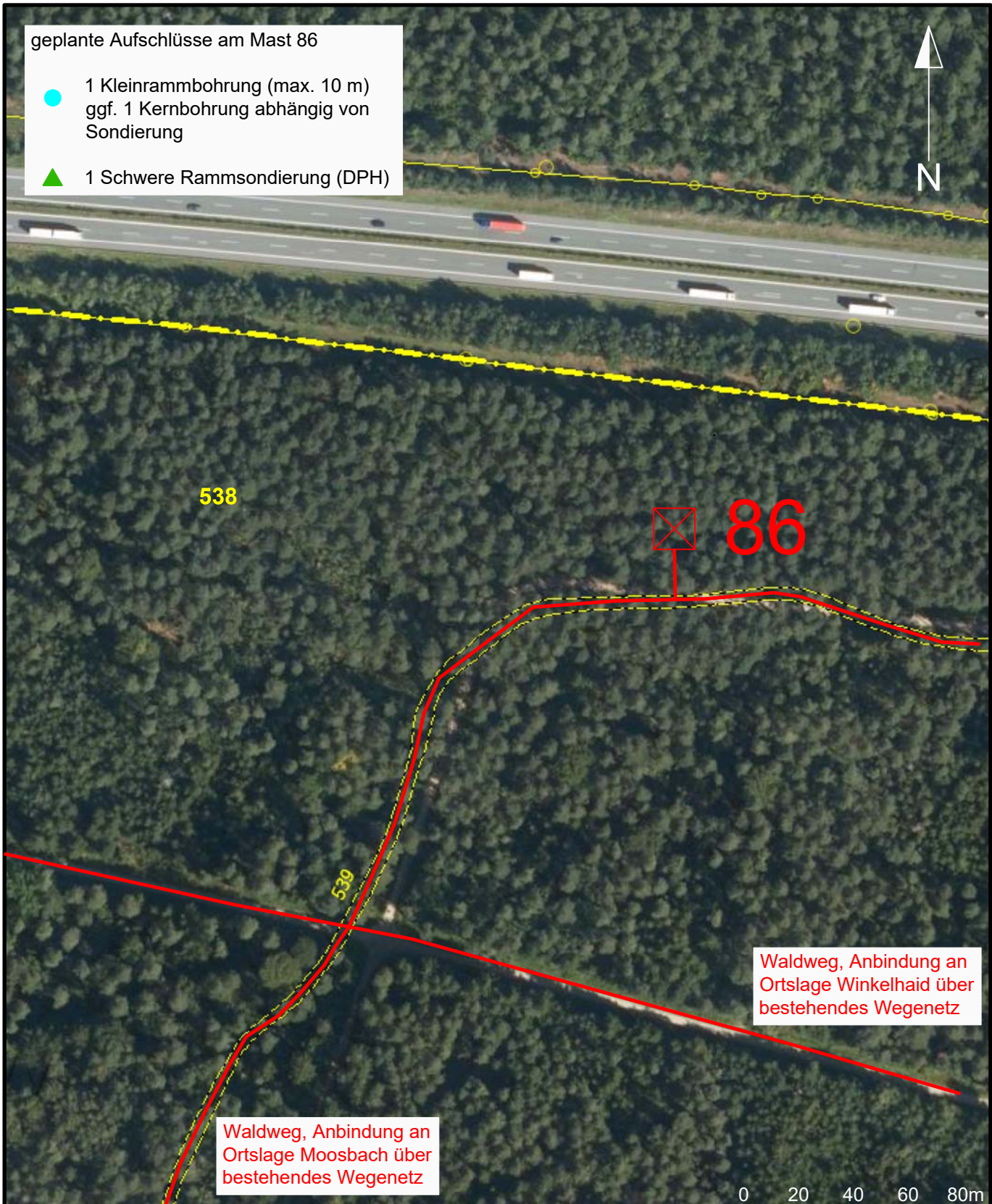

Waldweg, Anbindung an Ortslage Winkelhaid über bestehendes Wegenetz

Waldweg, Anbindung an Ortslage Moosbach über bestehendes Wegenetz



© Bayerische Vermessungsverwaltung 2023, Landesamt für Digitalisierung, Breitband und Vermessung



86 Mastnummer und Maststandort

- Zuwegung
- Flurstücksgrenze
- Gemarkungsgrenze
- 535/3 Flurstücksnummer

Anlage:	A W-86
Projekt:	1880-01
Plan-Nr.:	LP-A W-LKLAU-86
Datum:	13.09.2023
Maßstab:	1:2.000
Gezeichnet:	Behrens
Geprüft:	Brunswig

geplante Aufschlüsse am Mast 87

- 1 Kleinrammbohrung (max. 10 m)  
ggf. 1 Kernbohrung abhängig von Sondierung
- ▲ 1 Schwere Rammsondierung (DPH)

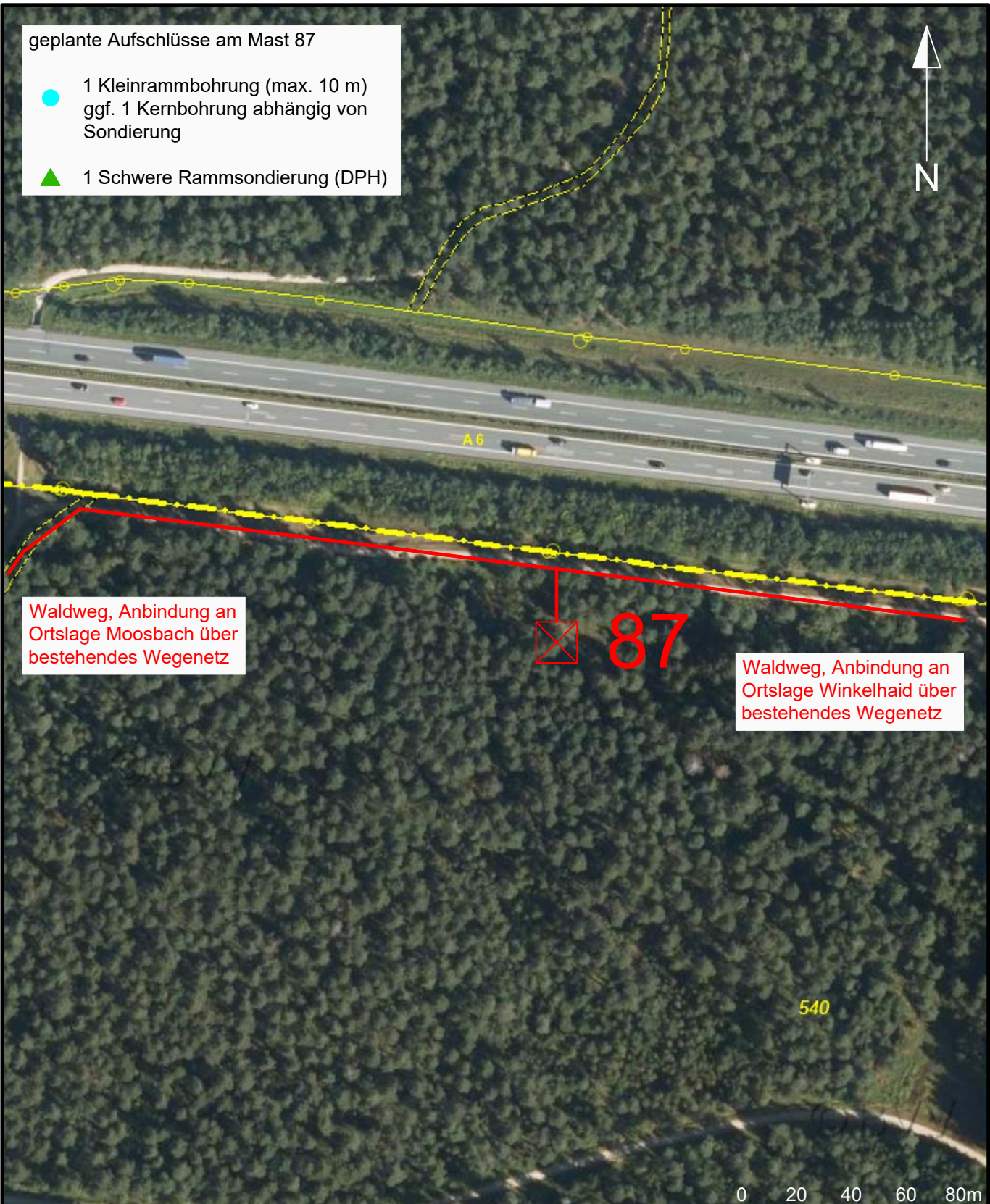

Waldweg, Anbindung an Ortslage Moosbach über bestehendes Wegenetz





X 87

Waldweg, Anbindung an Ortslage Winkelhaid über bestehendes Wegenetz

540



© Bayerische Vermessungsverwaltung 2023, Landesamt für Digitalisierung, Breitband und Vermessung

 <b>IG Braunschweig GmbH</b> <small>Ingenieure und Geologen für Geotechnik und Deponietechnik</small>	<b>87</b> <span style="border: 1px solid red; padding: 2px;">X</span> Mastnummer und Maststandort	Anlage:	A W-87
	 A 070 Juraleitung BGHU Abschnitt A West Ludersheim - UW Sittling	 Zuwegung  Flurstücksgrenze  Gemarkungsgrenze 535/3 Flurstücksnummer	Projekt:
Plan-Nr.:		LP-A W-LKLAU-87	
Datum:		13.09.2023	
Maßstab:		1:2.000	
Gezeichnet:		Behrens	
Geprüft:	Brunswig		

geplante Aufschlüsse am Mast 88

- 1 Kleinrammbohrung (max. 10 m)  
ggf. 1 Kernbohrung abhängig von Sondierung
- ▲ 1 Schwere Rammsondierung (DPH)

Waldweg, Anbindung an Ortslage Moosbach über bestehendes Wegenetz



88

Waldweg, Anbindung an Ortslage Winkelhaid über bestehendes Wegenetz

540

0 20 40 60 80m

© Bayerische Vermessungsverwaltung 2023, Landesamt für Digitalisierung, Breitband und Vermessung



A 070 Juraleitung  
BGHU Abschnitt A West  
Ludersheim - UW Sittling

88 Mastnummer und Maststandort

- Zuwegung
- Flurstücksgrenze
- Gemarkungsgrenze
- 535/3 Flurstücksnummer

Anlage: A W-88

Projekt: 1880-01

Plan-Nr.: LP-A W-LKLAU-88

Datum: 13.09.2023

Maßstab: 1:2.000

Gezeichnet: Behrens





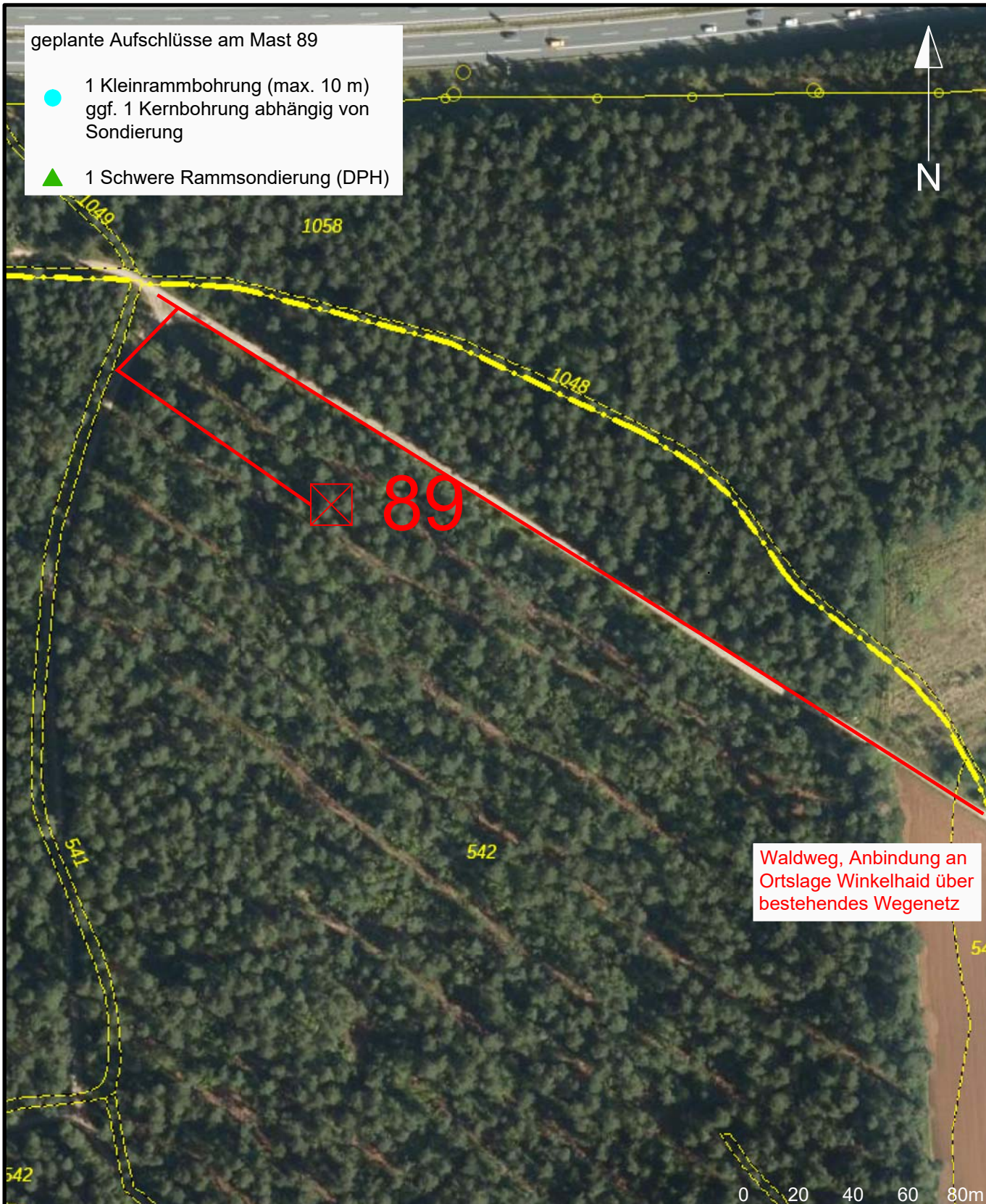
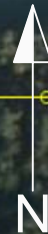

Geprüft: Brunswig

geplante Aufschlüsse am Mast 89

- 1 Kleinrammbohrung (max. 10 m)  
ggf. 1 Kernbohrung abhängig von Sondierung
- ▲ 1 Schwere Rammsondierung (DPH)



Waldweg, Anbindung an Ortslage Winkelhaid über bestehendes Wegenetz

 IG Braunschweig GmbH Ingenieure und Geologen für Geotechnik und Deponietechnik	89  Mastnummer und Maststandort	Anlage:	A W-89
	 A 070 Juraleitung BGHU Abschnitt A West Ludersheim - UW Sittling	 Zuwegung  Flurstücksgrenze  Gemarkungsgrenze 535/3 Flurstücksnummer	Projekt:
Plan-Nr.:			LP-A W-LKLAU-89
Datum:			13.09.2023
Maßstab:			1:2.000
Gezeichnet:			Behrens
Geprüft:	Brunswig		